

STATO DI FATTO - 1:500

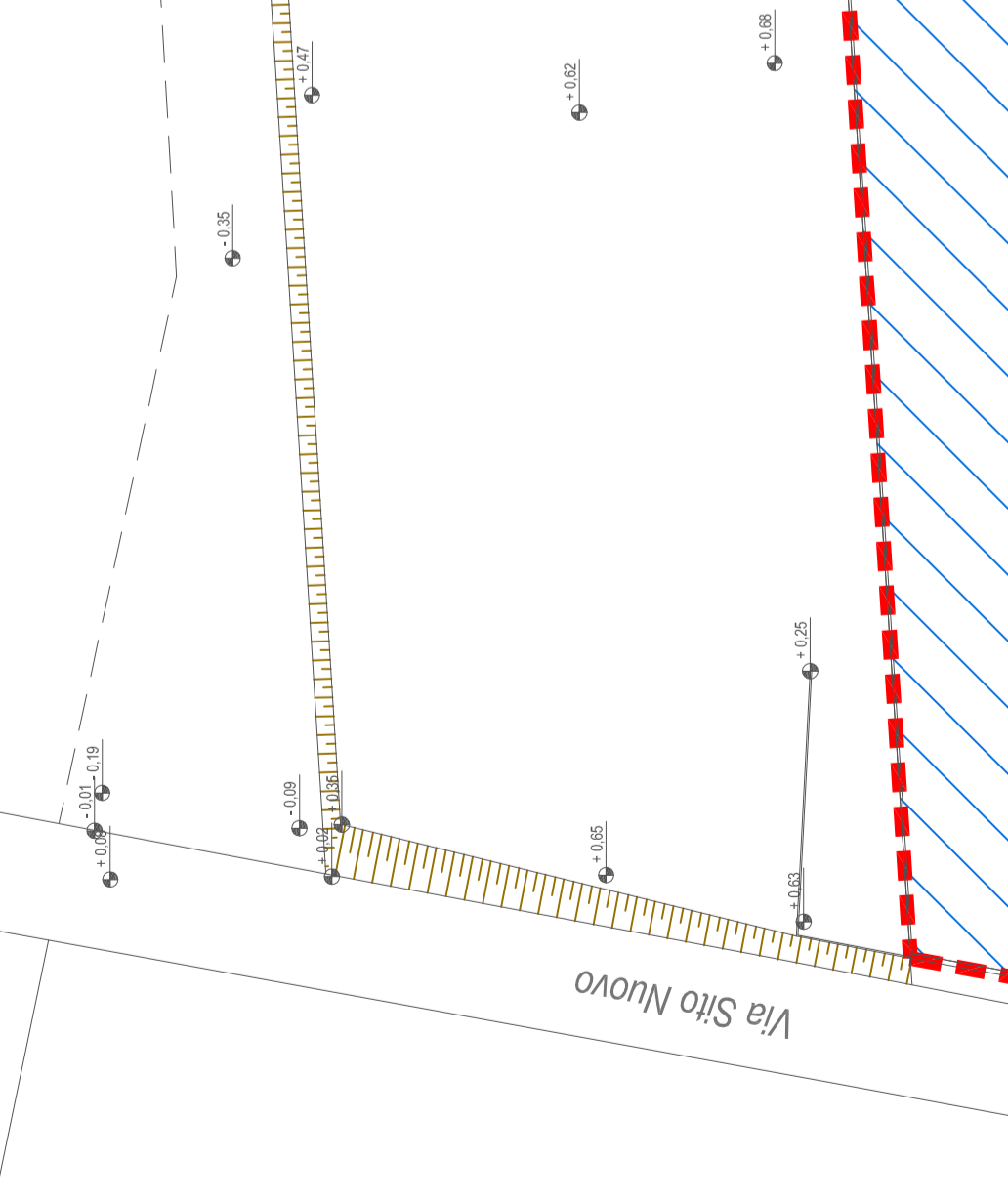

PROGETTO - 1:500

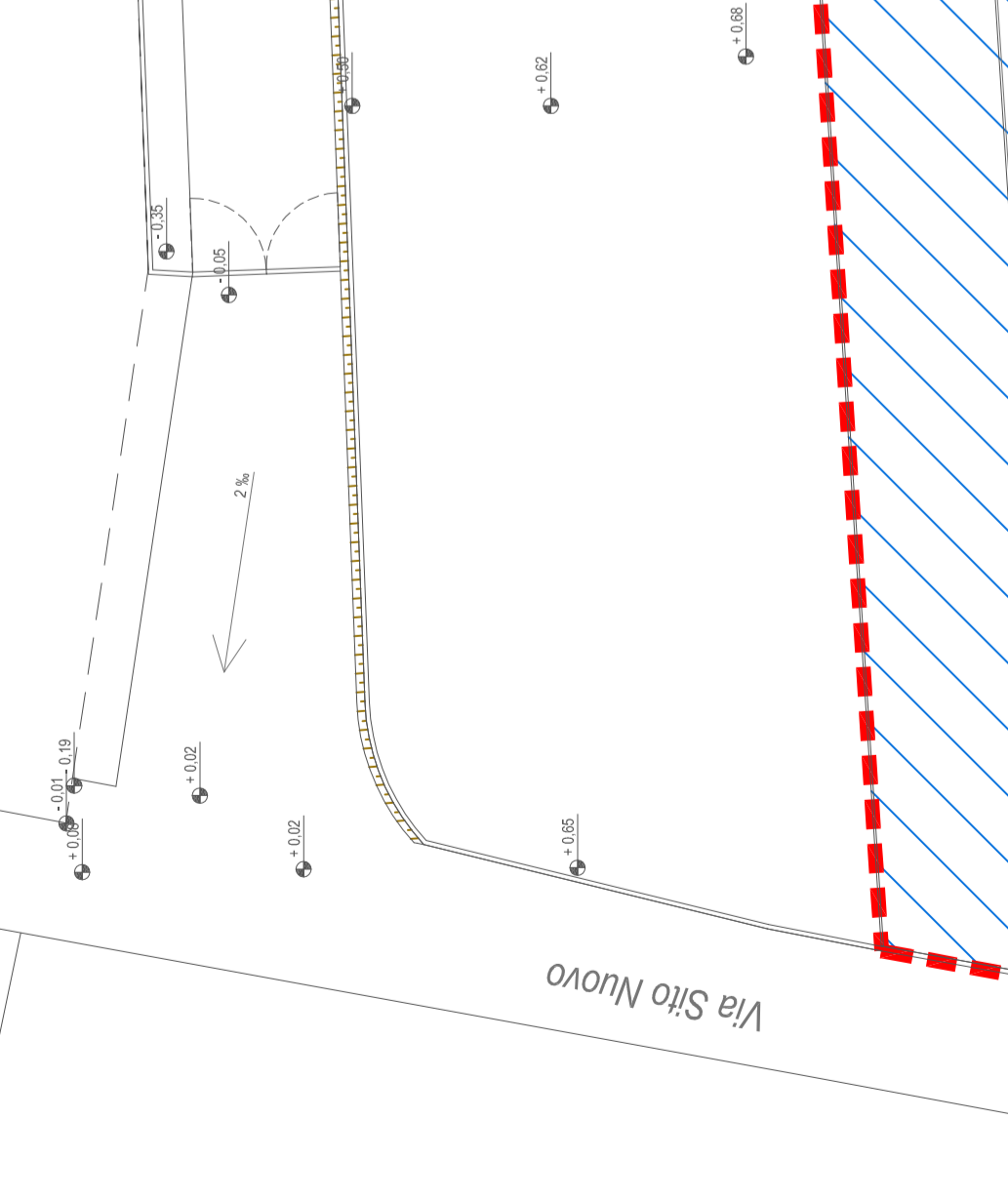

SEZIONE A-A' - PARTICOLARE 1:100

STRATIGRAFIA AMPLIAMENTO STRADA IN CESSIONE AL COMUNE

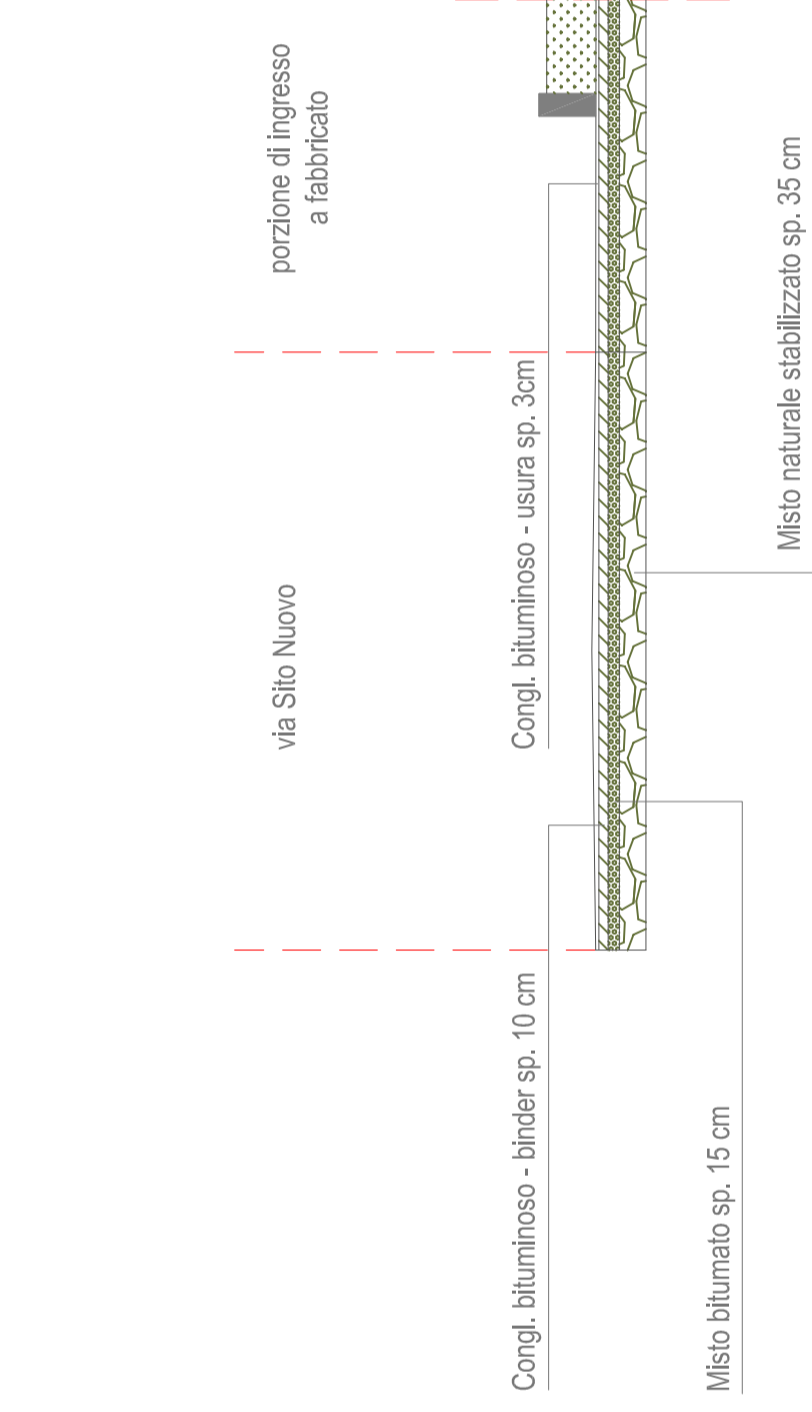

SOVRAPPOSIZIONI - 1:500

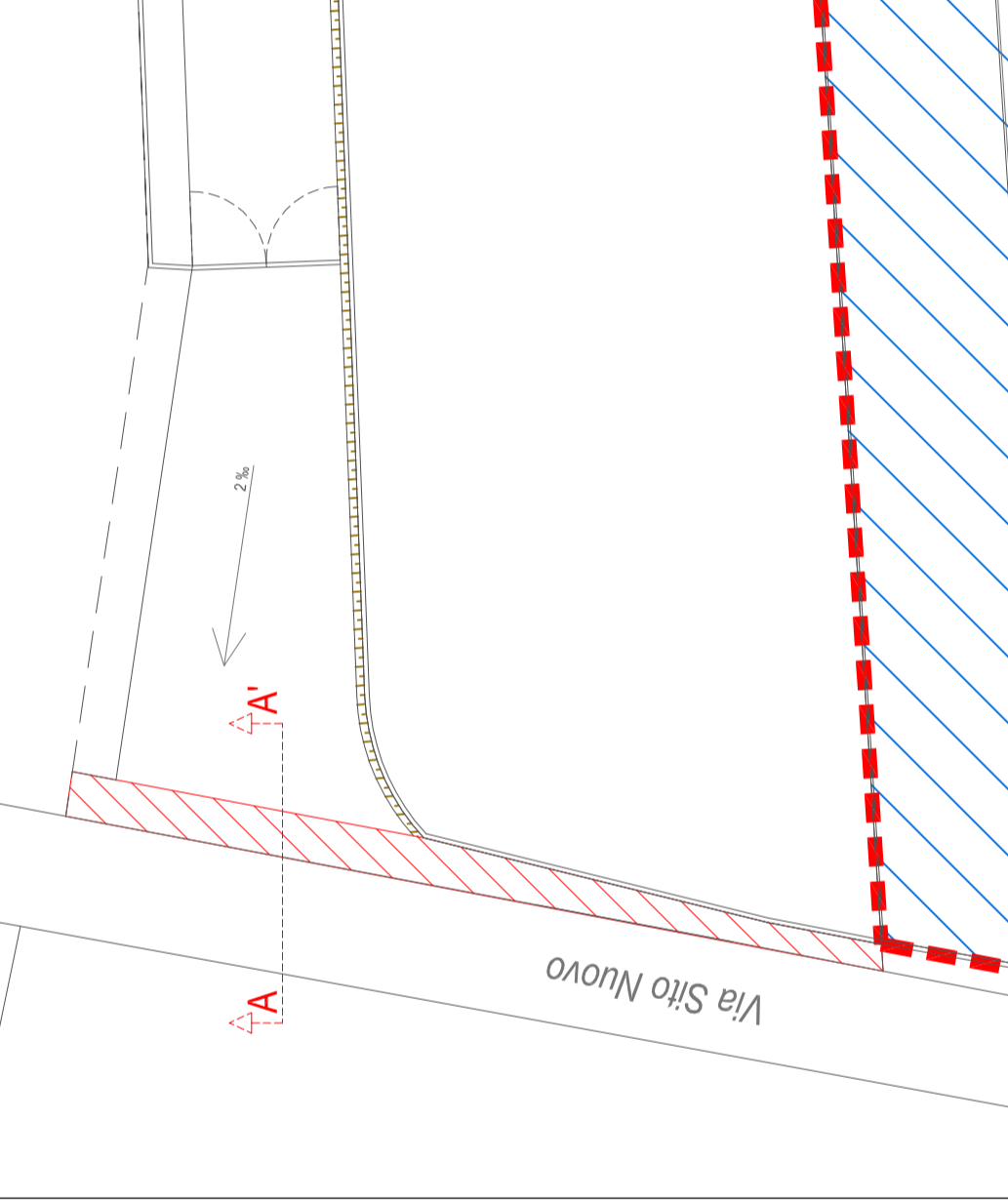

COMUNE DI SARMATO

PROVINCIA DI PIACENZA

PROGETTO IN VARIANTE AGLI STRUMENTI URBANISTICI COMUNALI AI SENSI DELL'ART. 53 DELLA L.R. 24/2017 PER NUOVO INSEDIAMENTO PRODUTTIVO IN AMPLIAMENTO ALLA DITTA MECCANICA PONTICELLI S.r.l.

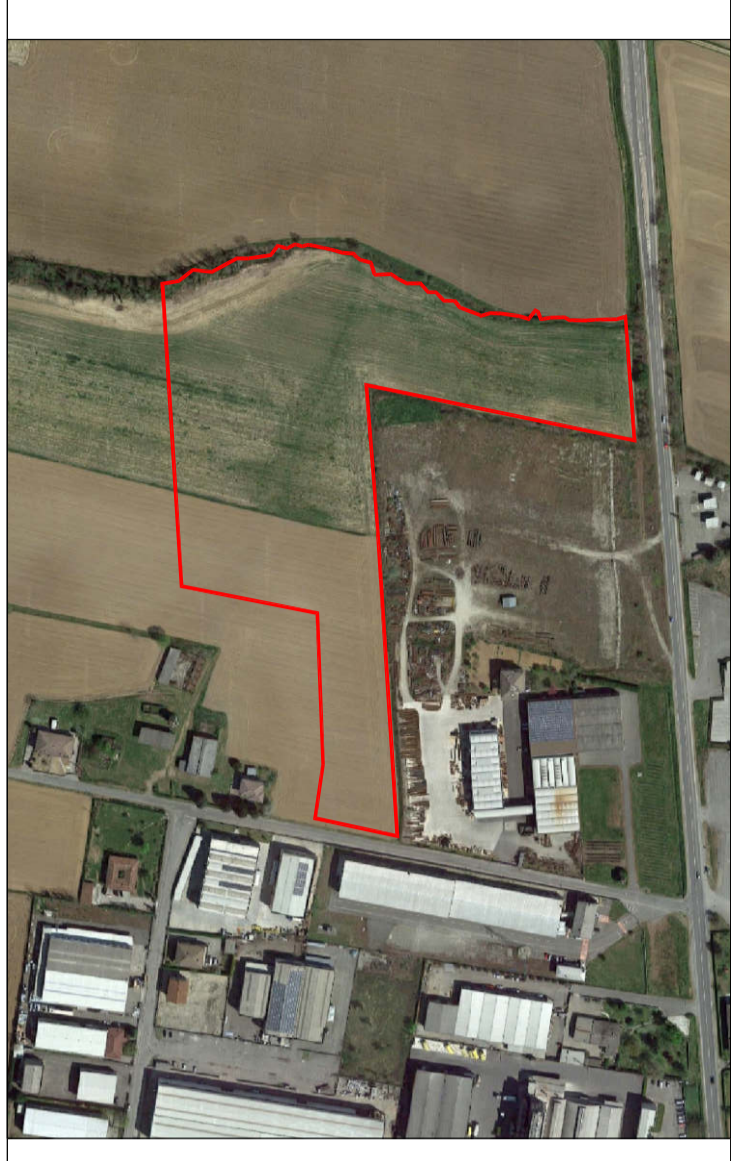

✓	Progetto PRELIMINARE ai sensi art. 17 del D.P.R. 207/2010	Progetto DEFINITIVO ai sensi art. 24 del D.P.R. 207/2010	Progetto ESECUTIVO ai sensi art. 33 del D.P.R. 207/2010
✓	Permesso di Costruire ai sensi art. 17 della L.R. 15/2013	Richiesta di Autorizzazione Paesaggistica ai sensi art. 146 del D.lgs. 42/2004	✓ Procedimento Unico ai sensi art. 53 L.R.24/2017

### PROGETTO OPERE DI URBANIZZAZIONE DETTAGLI OPERE DI URBANIZZAZIONE

COMMITTENTE	<p><b>Marian S.r.l. Immobiliare</b>          Loc. Il Poggio          29010 Sarmato          Piacenza (Italy)          P.IVA 00984830331</p> <p>Tel. + 39 0523 887113          E mail <a href="mailto:immobilmarian@virgilio.it">immobilmarian@virgilio.it</a></p>
PROGETTISTA	<p>Legale Rappresentante   Sig. Piero Ponticelli</p> <p><b>STUDIO ASSOCIATO ARCHH. ODDI</b>          Corso Matteotti n° 66          29015 Castel San Giovanni          Piacenza (Italy)</p> <p>Tel. + 39 0523 881310          E mail <a href="mailto:info@studiooddi.it">info@studiooddi.it</a></p>

SCALA	1:100/500	ELABORATO n°	1.4.2	DATA	NOVEMBRE 2021	REVISIONE	00
CODICE LAVORO	CODICE DISEGNO		NOME FILE		/Server/Archivio/Anno 2021/ Imm. Marian-Torneria Sarmato3		