

PROSPETTO SUD

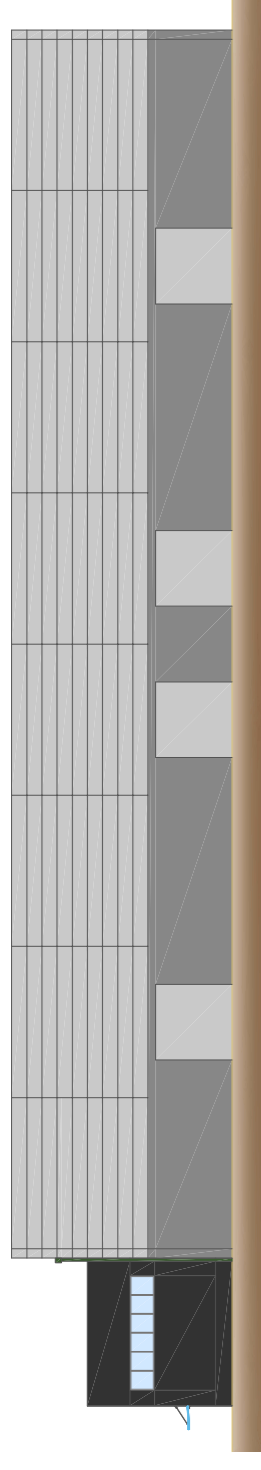

PROSPETTO EST

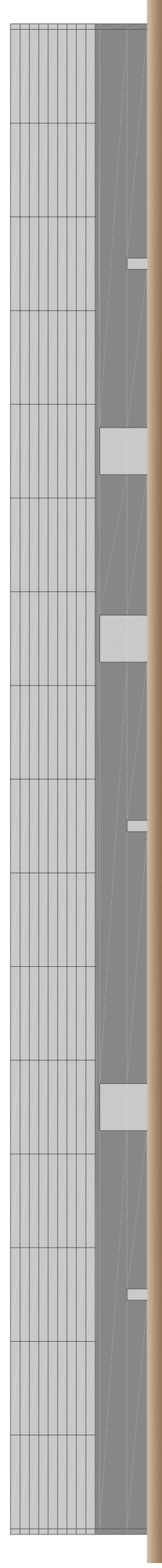

PROSPETTO NORD

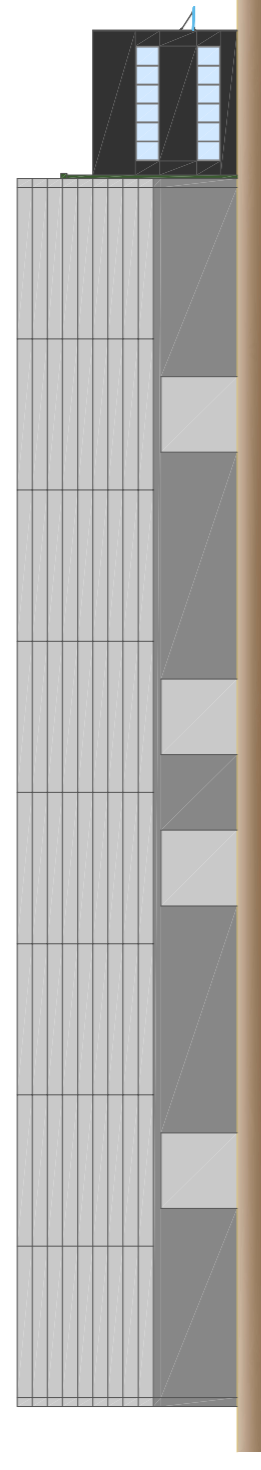

PROSPETTO OVEST

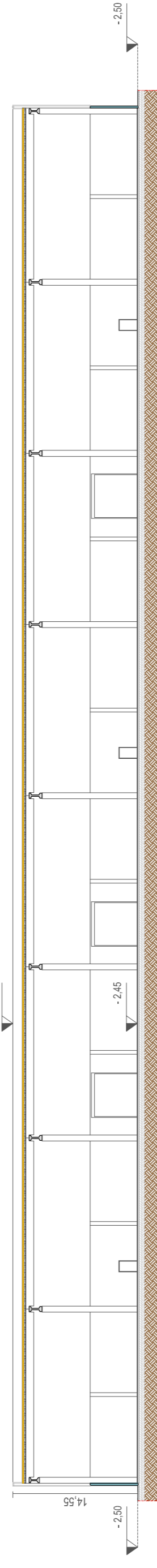

SEZIONE D-D

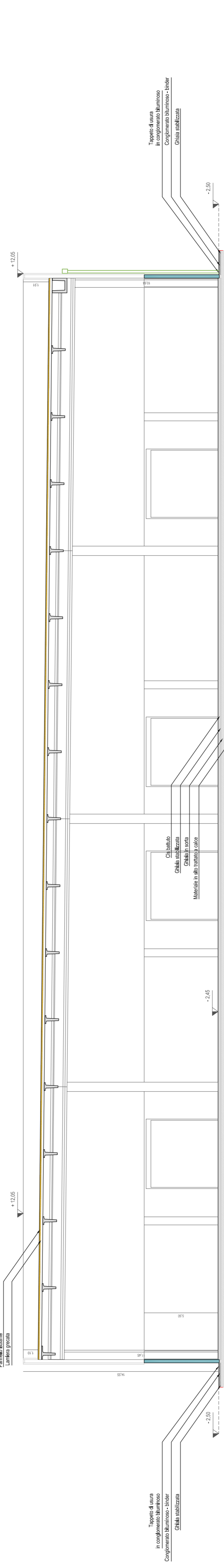

SEZIONE A-A

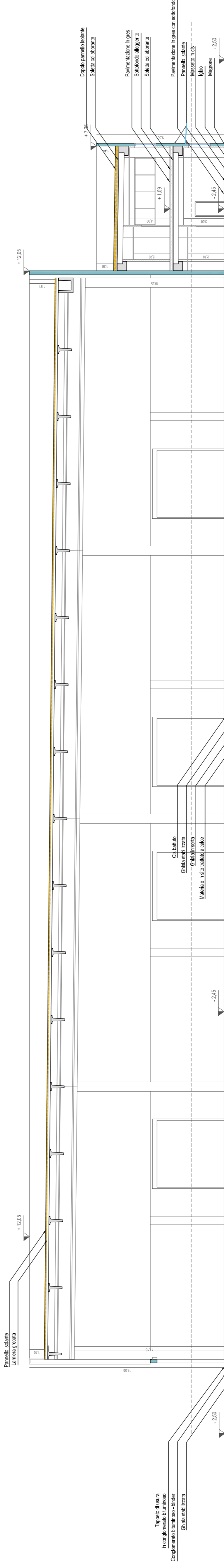

SEZIONE B-B

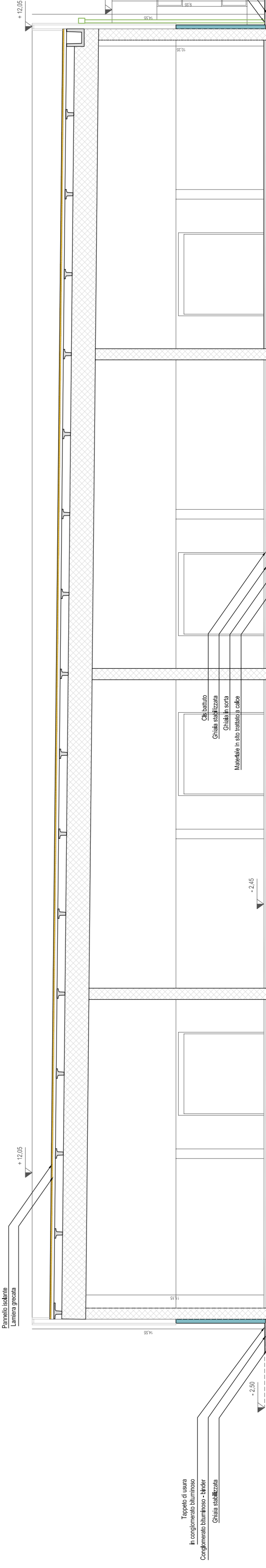

SEZIONE C-C

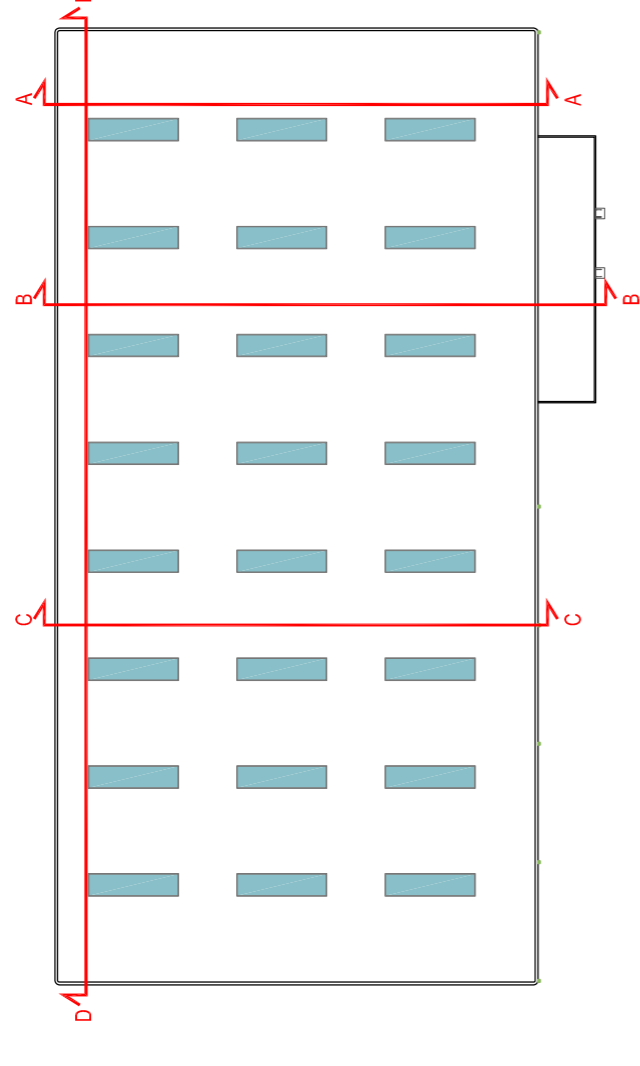

COMUNE DI SARMATO

PROVINCIA DI PIACENZA

PROGETTO IN VARIANTE AGLI STRUMENTI URBANISTICI COMUNALI AI SENSI DELL'ART. 53 DELLA L.R. 24/2017 PER NUOVO INSEDIAMENTO PRODUTTIVO IN AMPLIAMENTO ALLA DITTA MECCANICA PONTICELLI S.r.l.

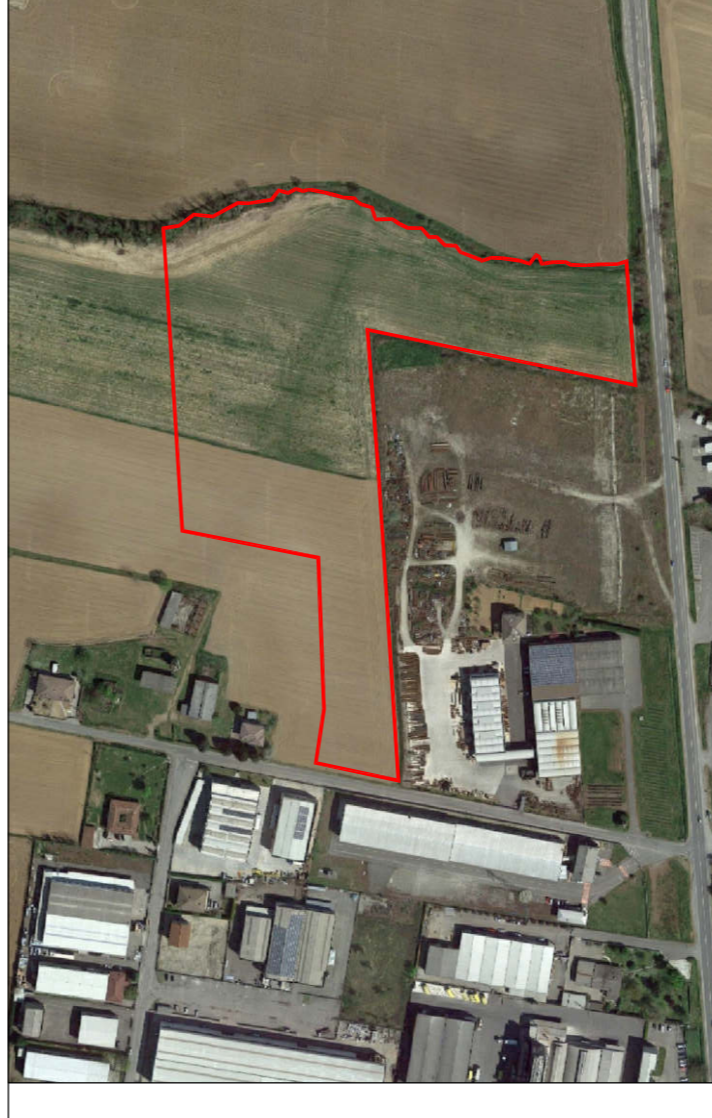

<input checked="" type="checkbox"/> Progetto PRELIMINARE ai sensi art. 17 del D.P.R. 207/2010	Progetto DEFINITIVO ai sensi art. 24 del D.P.R. 207/2010	Progetto ESECUTIVO ai sensi art. 33 del D.P.R. 207/2010
<input checked="" type="checkbox"/> Permesso di Costruire ai sensi art. 17 della L.R. 15/2013	Richiesta di Autorizzazione Paesaggistica ai sensi art. 146 del D.lgs. 42/2004	<input checked="" type="checkbox"/> Procedimento Unico ai sensi art. 53 L.R. 24/2017

**PROGETTO
PROSPETTIVE SEZIONI**

COMMITTENTE

Marian S.r.l. Immobiliare

Loc. Il Poggio
Tel. + 39 0523 887113
E mail immobiliare@virgilio.it
Piacenza (Italy)
P.IVA 00984830331

Legale Rappresentante | Sig. Plero Ponticelli

PROGETTISTA

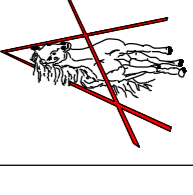

STUDIO ASSOCIATO ARCHH. ODDI

Corso Matteotti n° 66 Tel. + 39 0523 881310
29015 Castel San Giovanni E mail info@studiooddi.it
Piacenza (Italy)

Progettista Arch. Giuseppe Oddi	ELABORATO n° 1.3.6	DATA NOVEMBRE 2021	REVISIONE 00
SCALA 1:200/500	CODICE DISEGNO		
CODICE LAVORO		NOME FILE	