



PERCORSO DISABILE

COMUNE DI SARMATO

PROVINCIA DI PIACENZA

PROGETTO IN VARIANTE AGLI STRUMENTI URBANISTICI COMUNALI AI SENSI DELL'ART. 53 DELLA L.R. 24/2017 PER NUOVO INSEDIAMENTO PRODUTTIVO IN AMPLIAMENTO ALLA DITTA MECCANICA PONTICELLI S.r.l.

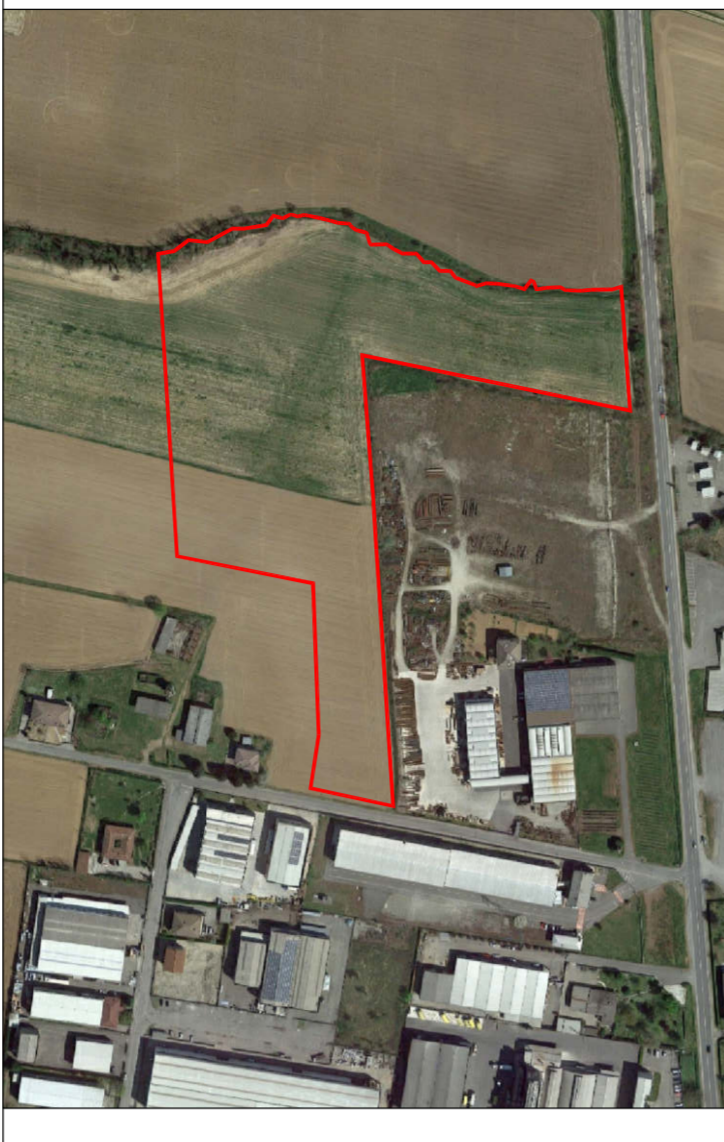

✓	Progetto PRELIMINARE al sensi art. 17 del D.P.R. 207/2010	Progetto DEFINITIVO al sensi art. 24 del D.P.R. 207/2010	Progetto ESECUTIVO al sensi art. 33 del D.P.R. 207/2010
✓	Permesso di Costruire al sensi art. 17 della L.R. 15/2013	Richiesta di Autorizzazione Paesaggistica al sensi art. 146 del D.lgs. 42/2004	Procedimento Unico al sensi art. 53 L.R. 24/2017

PIANTA UFFICI E SCHEMA ABBATTIMENTO BARRIERE ARCHITETTONICHE

COMMITTENTE

Marian S.r.l. Immobiliare
 Loc. Il Poggio
 29010 Sarmato
 Piacenza (Italy)
 P.IVA 00984830331

Legale Rappresentante
 Sig. Piero Ponticelli

PROGETTISTA

STUDIO ASSOCIATO ARCHH. ODDI
 Corso Matteotti n° 66
 29015 Castel San Giovanni
 Piacenza (Italy)

Tel. + 39 0523 881310
 E mail info@studioddi.it

Progettista
 Arch. Giuseppe Oddi

SCALA	ELABORATO n°	DATA	REVISIONE
1:100	1.3.5	NOVEMBRE 2021	00
CODICE LAVORO	CODICE DISEGNO		NOME FILE
			//Server/Archivio/Anno 2021/ Imm. Marian-Torneria Sarmato/3

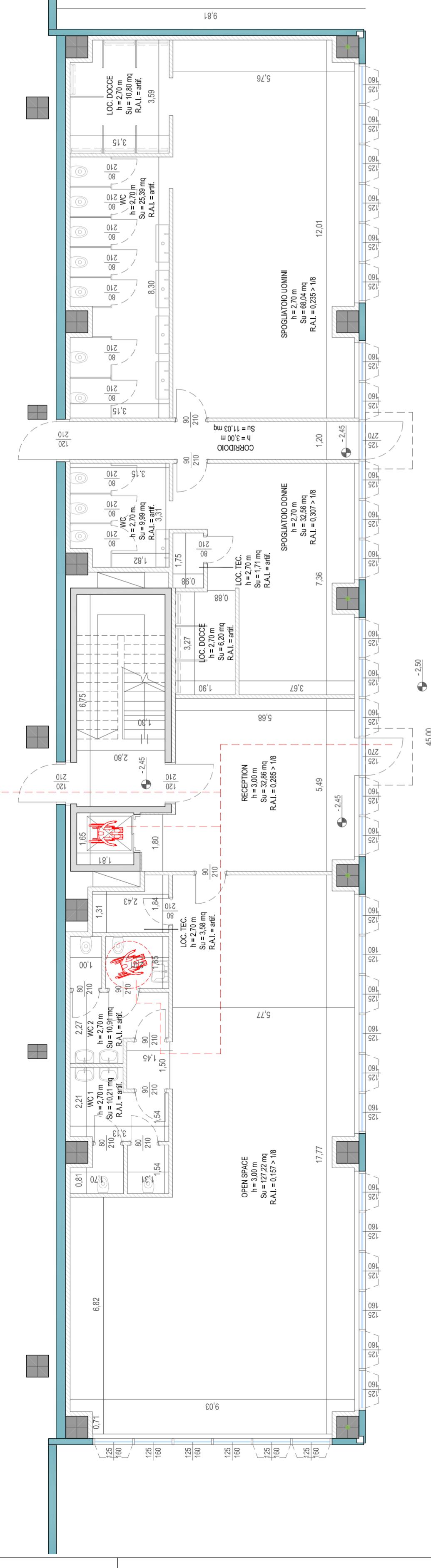

PIANTA PIANO TERRA

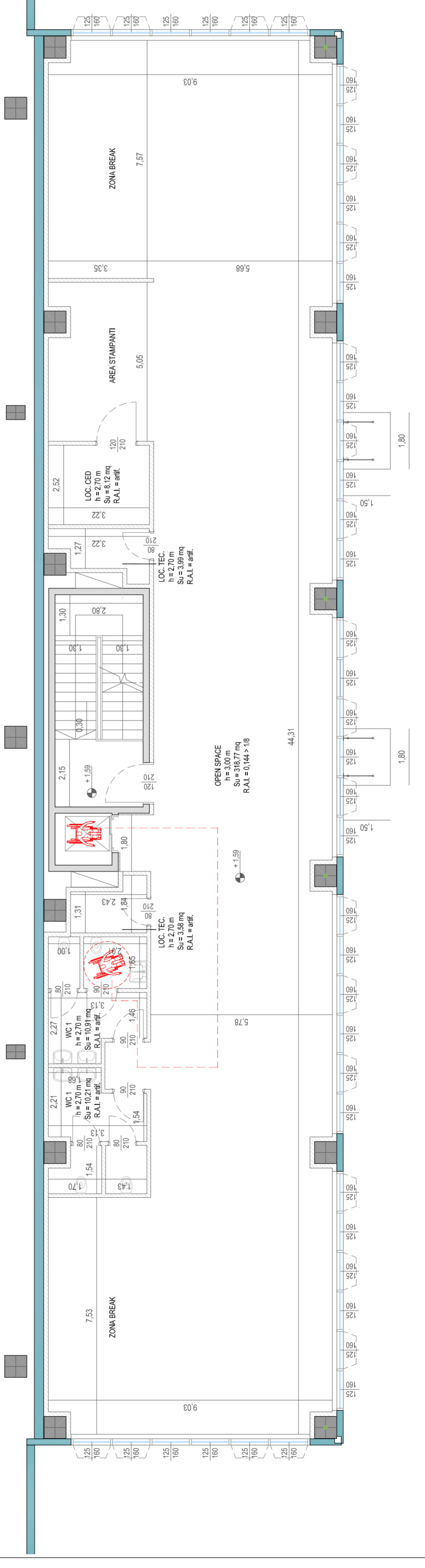

PIANTA PIANO PRIMO