

PIANTA CAPANNONE

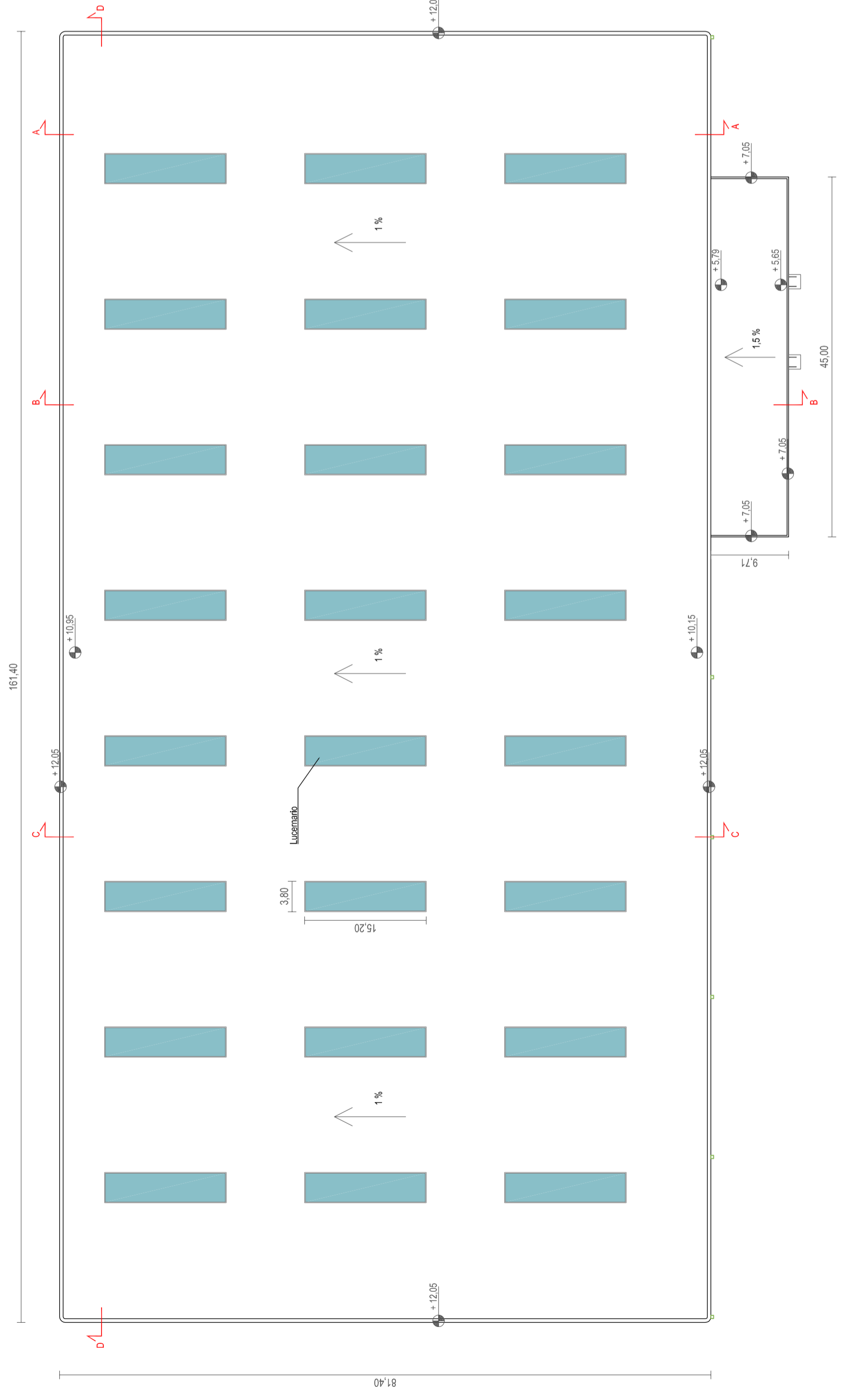

PIANTA COPERTURA

COMUNE DI SARMATO

PROVINCIA DI PIACENZA

PROGETTO IN VARIANTE AGLI STRUMENTI URBANISTICI COMUNALI AI SENSI DELL'ART. 53 DELLA L.R. 24/2017 PER NUOVO INSEDIAMENTO PRODUTTIVO IN AMPLIAMENTO ALLA DITTA MECCANICA PONTICELLI S.r.l.

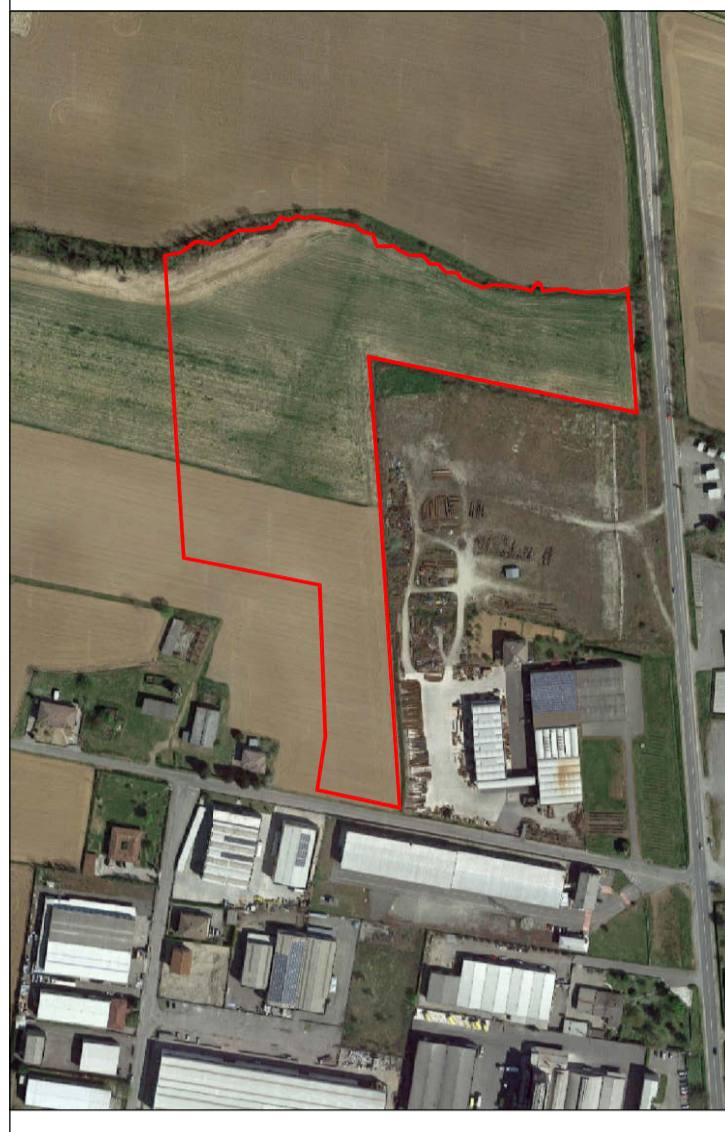

Progetto PRELIMINARE al sensi art. 17 del D.P.R. 207/2010	Progetto DEFINITIVO al sensi art. 24 del D.P.R. 207/2010	Progetto ESECUTIVO al sensi art. 33 del D.P.R. 207/2010
Permessi di Costruire al sensi art. 17 della L.R. 15/2013	Richiesta di Autorizzazione Paesaggistica al sensi art. 146 del D.lgs. 42/2004	Procedimento Unico al sensi art. 53 L.R.24/2017
<input checked="" type="checkbox"/>	<input type="checkbox"/>	<input checked="" type="checkbox"/>

PROGETTO
PIANTA CAPANNONE E COPERTURA

Committente
Marian S.r.l. Immobiliare
 Loc. Il Poggio
 29010 Sarmato
 Piacenza (Italy)
 P.IVA 00984830331

Tel. + 39 0523 887113
 E mail immobiliare@virgilio.it

Legale Rappresentante
 Sig. Piero Ponticelli

PROGETTISTA

STUDIO ASSOCIATO ARCHH. ODDI
 Corso Matteotti n° 66
 29015 Castel San Giovanni
 Piacenza (Italy)

Tel. + 39 0523 881310
 E mail info@studiooddi.it

Progettista
 Arch. Giuseppe Oddi

SCALA 1:500	ELABORATO n° 1.3.4	DATA NOVEMBRE 2021	REVISIONE 00
CODICE LAVORO	CODICE DISEGNO	NOME FILE	FILE /Server/Archivio/Anno 2021/ Imm. Meccan-Ornella Sarmato3