

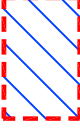





-  Tomeria esistente
-  Ampliamento
-  Area in asfalto
-  Area in cemento
-  Verde
-  Area in ghiaia
-  Vasca di laminazione

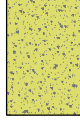

COMUNE DI SARMATO

PROVINCIA DI PIACENZA

PROGETTO IN VARIANTE AGLI STRUMENTI URBANISTICI COMUNALI AI SENSI DELL'ART. 53 DELLA L.R. 24/2017 PER NUOVO INSEDIAMENTO PRODUTTIVO IN AMPLIAMENTO ALLA DITTA MECCANICA PONTICELLI S.r.l.

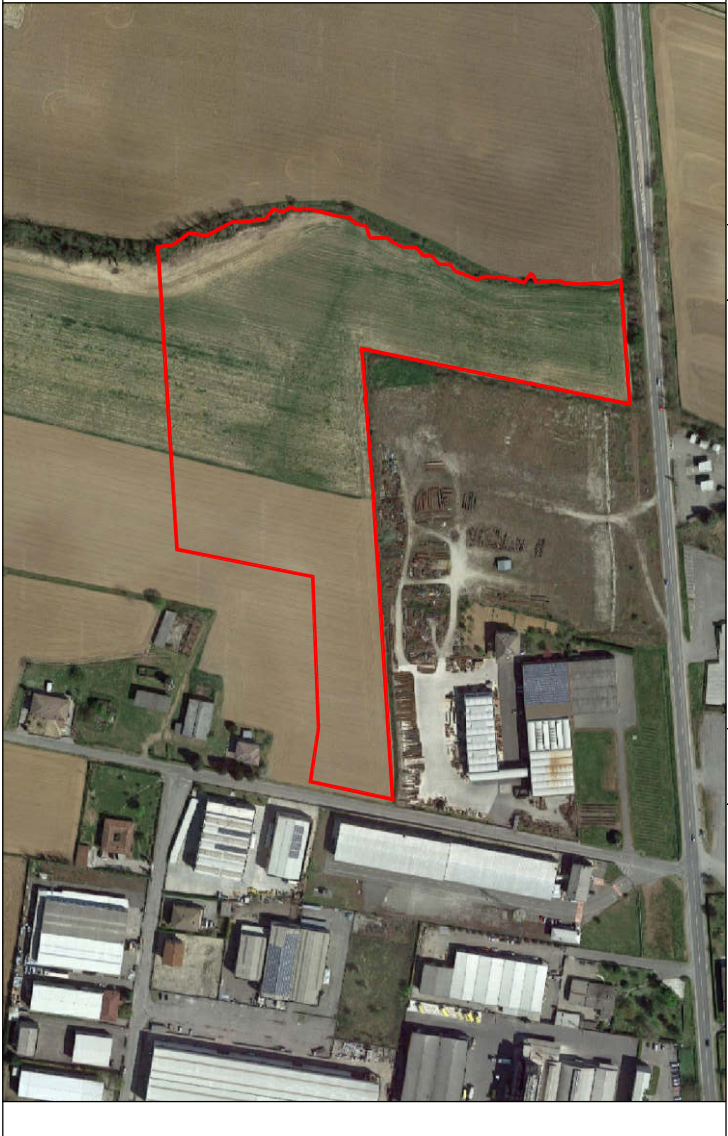

<input checked="" type="checkbox"/> Progetto PRELIMINARE ai sensi art. 17 del D.P.R. 207/2010	Progetto DEFINITIVO ai sensi art. 24 del D.P.R. 207/2010	Progetto ESECUTIVO ai sensi art. 33 del D.P.R. 207/2010
<input checked="" type="checkbox"/> Permesso di Costruire ai sensi art. 17 della L.R. 15/2013	Richiesta di Autorizzazione Paesaggistica ai sensi art. 146 del D.lgs. 42/2004	<input checked="" type="checkbox"/> Procedimento Unico ai sensi art. 53 L.R. 24/2017

PROGETTO PLANIVOLUMETRICO

COMMITTENTE

Marian S.r.l. Immobiliare
 Loc. Il Poggio
 29010 Sarmato
 Piacenza (Italy)
 P.IVA 00984830331
 Tel. + 39 0523 887113
 E mail immobiliare@virgilio.it

PROGETTISTA

Legale Rappresentante | Sigs. Piero Ponticelli

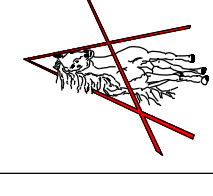

STUDIO ASSOCIATO ARCHH. ODDI
 Corso Matteotti n° 66
 29015 Castel San Giovanni
 Piacenza (Italy)
 Tel. + 39 0523 881310
 E mail info@studiodoodi.it

Progettista

Arch. Giuseppe Oddi

SCALA

1:1000

ELABORATO n°

1.3.1

DATA

NOVEMBRE 2021

CODICE LAVORO

REVISIONE

00

NOME FILE

//Server/Archivio/Anno 2021/ Imm. Marian-Tomeria Sarmato3