

COMUNE DI SARMATO

PROVINCIA DI PIACENZA

PROGETTO IN VARIANTE AGLI STRUMENTI URBANISTICI COMUNALI AI SENSI DELL'ART. 53 DELLA L.R. 24/2017 PER NUOVO INSEDIAMENTO PRODUTTIVO IN AMPLIAMENTO ALLA DITTA MECCANICA PONTICELLI S.r.l.

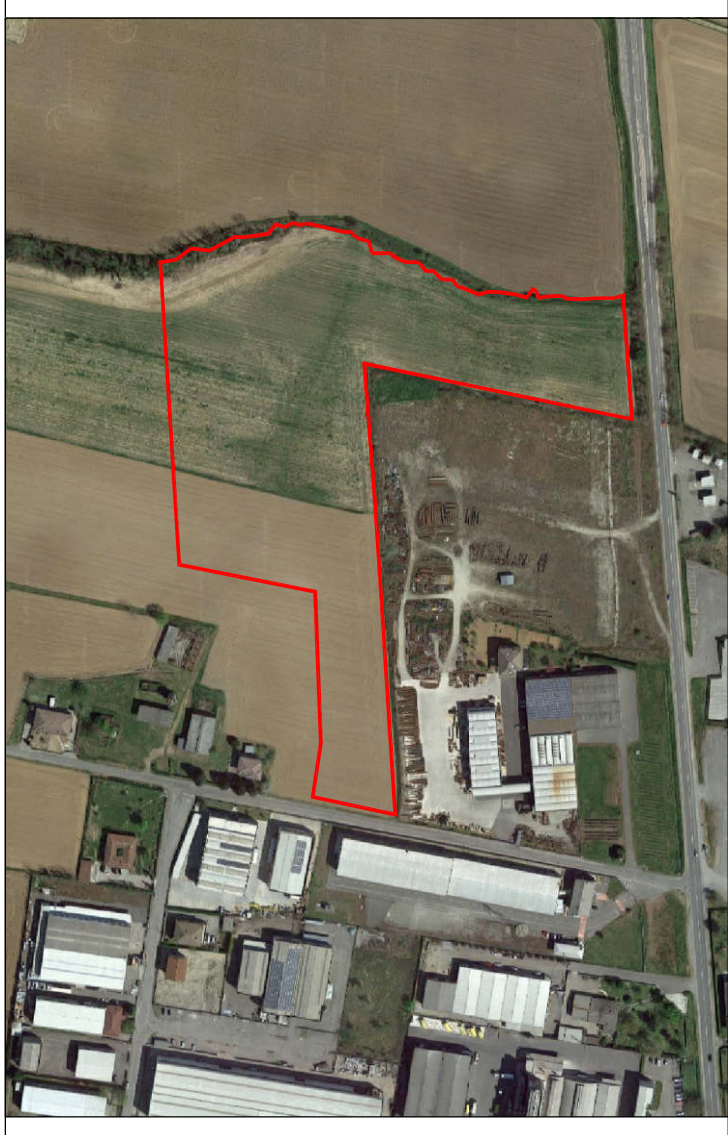

✓	Progetto PRELIMINARE ai sensi art. 17 del D.P.R. 207/2010	Progetto DEFINITIVO ai sensi art. 24 del D.P.R. 207/2010 Richiesta di Autorizzazione Paesaggistica ai sensi art. 146 del D.lgs. 42/2004	Progetto ESECUTIVO ai sensi art. 33 del D.P.R. 207/2010
✓	Permesso di Costruire ai sensi art. 17 della L.R. 15/2013	✓	Procedimento Unico ai sensi art. 53 L.R. 24/2017

STATO DI FATTO

RILIEVO AREA D'INTERVENTO - RETI TECNOLOGICHE E PIANO QUOTATO

COMMITTENTE
Marian S.r.l. Immobiliare
Loc. Il Poggio
29010 Sarmato
Piacenza (Italy)
P.IVA 00984830331
Legale Rappresentante | Sig. Piero Ponticelli

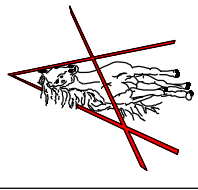
PROGETTISTA

STUDIO ASSOCIATO ARCHH. ODDI
Corso Matteotti n° 66
29015 Castel San Giovanni
Piacenza (Italy)
Tel. + 39 0523 881310
E mail info@studioddi.it

SCALA	ELABORATO n°	DATA	REVISIONE
1:1000	Arch. Giuseppe Oddi	1.2.3	NOVEMBRE 2021
CODICE LAVORO	CODICE DISEGNO		NOME FILE
			//Server/Archivio/Anno 2021/ Imm. Marian-Torneria Sarmato3

REVISIONE **00**